A 많은 분들이 위와 같은 질문을 많이 합니다. 하지만 잘못 알고 계신 것입니다. 플래시4에서 MP3 파일을 지원하기는 하지만 이것은 플래시 무비내에 포함된 WAV 파일을 플래시 무비 내에 포함시켜서 내보낼 때 MP3 파일로 지정해서 내보낼 수 있을 뿐 플래시가 지원하는 사운드 파일은 여전히 WAV 파일 한가지입니다. 하지만 MP3 형식으로 재생할 수 있어 사운드 파일의 압축률과 음질이 많이 개선되었습니다.

Q 그렇다면 플래시 무비 내에 포함되는 사운드 파일을 MP3 파일로 지정하려면 어디에서 어떻게 해주어야 하는지 알고 싶습니다.

A 플래시4에서는 플래시 무비에 삽입되는 WAV 파일이 홈페이지에 삽입되는 플래시 무비에 포함될 때의 기본값이 MP3 형식입니다. 즉, 기본값 그대로 두고 사용하면 됩니다. 하지만 이 값을 조정하고 싶다면 사운드 속성상자를 이용하면 됩니다. 사운드 속성상자를 여는 방법은 라이브러리의 사운드 파일을 선택한 후 마우스 우측 버튼을 눌러 Properties를 선택하거나 미리보기 창을 더블 클릭하면 됩니다.

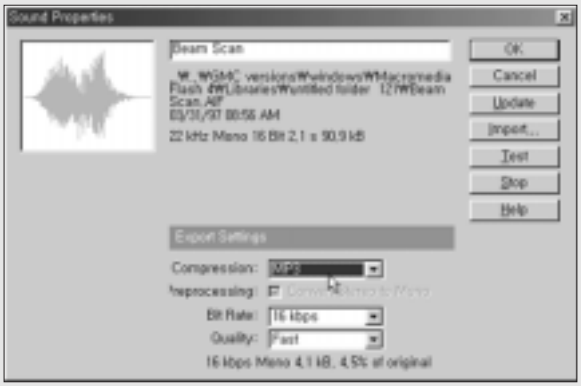

▶사운드 속성상자